

Handleiding Aanvragen demo account

Voor de ADMCURSUS database

Datum	Naam	Actie	Definitief
13-04-2016	Esther Beekhuizen	Opgesteld	21-04-2016

Advanced Data Management
Medische Statistiek - LUMC
ADM@lumc.nl
www.msbi.nl/promise

Aanvragen demo account

Om een demo-account aan te vragen:

- Ga naar de inlogpagina van de ADMCURSUS database.
- Klik op de link in 'Renew password or need an account? Click [here](#)', Figuur 1.

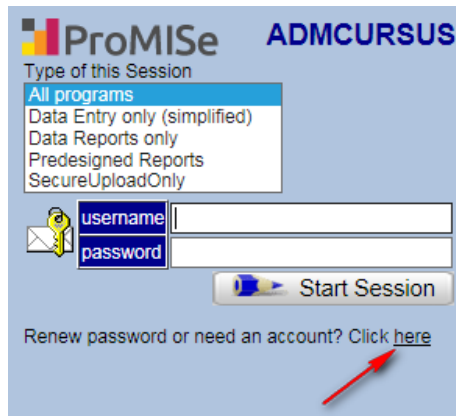

FIGUUR 1. INLOGPAGINA ADMCURSUS DATABASE

Er verschijnt een scherm zoals in Figuur 2.

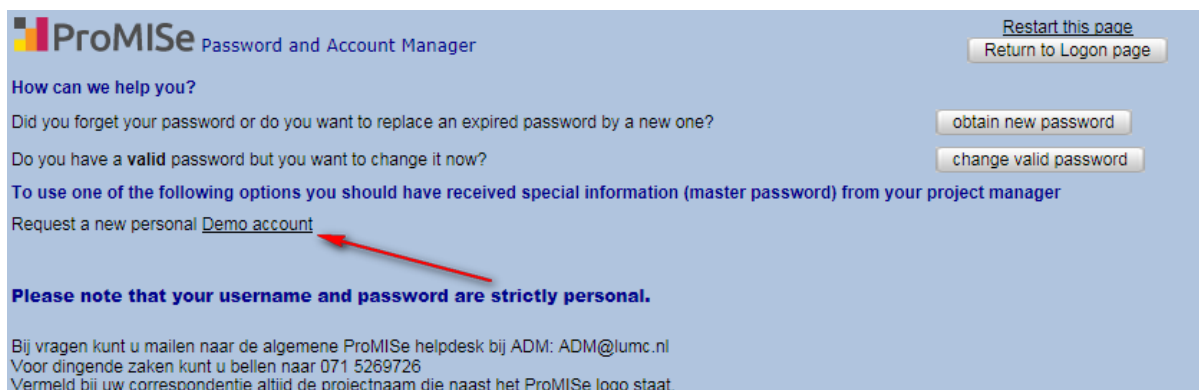

FIGUUR 2. LINK AANVRAGEN DEMO ACCOUNT

- Klik in dit scherm op de link '[Demo account](#)'.

Een scherm zoals in Figuur 3 verschijnt.

New username	<input checked="" type="radio"/> my e-mail address as username <input type="radio"/> my mobile phone number as username
Master password	<input type="text"/>
Your e-mail address	<input type="text"/>
Your mobile number	<input type="text"/> (optional but convenient and more secure)
A new (temporary) password will be sent to:	
<input type="button" value="Submit request"/>	

FIGUUR 3. INVOEREN GEGEVENS VOOR HET AANVRAGEN VAN EEN DEMO ACCOUNT

- Geef aan of u uw e-mailadres of het nummer van uw mobiele telefoon als gebruikersnaam wilt gebruiken.
- Vul het Master wachtwoord, dat door de cursusleider aan u is verstrekt, in.
- Vul uw e-mailadres, als u voor de optie e-mail adres als usernaam heeft gekozen, of mobiel nummer, als u voor de optie mobiel nummer als gebruikersnaam heeft gekozen, in.
- Klik op de knop '**Submit request**'.

U heeft voor de optie e-mail als gebruikersnaam gekozen:

- Er wordt een mail naar het e-mailadres, dat u heeft ingevuld, verstuurd.
- Als u op de link 'Eerstvolgende logon in ProMISe zelf' in de mail klikt, verschijnt het scherm van Figuur 4, waarin uw gebruikersnaam en het tijdelijk wachtwoord al voor ingevuld is.
- Ga verder onder Figuur 5.

Your username	naam@mail.nl	x
Your current password	••••••••	
Your own NEW password		Info
Repeat your own NEW password		
Confirm		

FIGUUR 4. OPGEVEN NIEUW WACHTWOORD ALS GEBRUIKERSNAAM EEN E-MAILADRES IS

U heeft voor de optie mobiel nummer als gebruikersnaam gekozen:

- Er wordt een sms naar het mobiele nummer, dat u heeft ingevuld, verstuurd
- Er verschijnt het volgende scherm van Figuur 5, waarin uw usernaam al voor ingevuld is.
- Vul het tijdelijk wachtwoord, dat u per sms heeft ontvangen, in.

Your username	0612345678	
Your current password		
Your own NEW password		Info
Repeat your own NEW password		
Confirm		

FIGUUR 5. OPGEVEN NIEUW WACHTWOORD ALS GEBRUIKERSNAAM EEN MOBIEL NUMMER IS

- Vul vervolgens twee keer hetzelfde door u gekozen nieuwe wachtwoord in. *(Let op de eisen die aan een wachtwoord worden gesteld: minimaal 8 karakters, met minstens 3 van de 4 volgende tekens: kleine letter, hoofdletter, leesteken, zoals !, @, #, \$, etc en cijfer.)*
- Klik op de knop '**Confirm**'.
- Klik in het volgende scherm op de knop '**Return to logon page**' om terug te gaan naar de inlogpagina, waar u met het demo account in de ADMCURSUS database kunt inloggen.